Honeywell Home

Ficha de dados

Série 3 DC313SFB
Campainha portátil sem fios com controlo de volume e dois botões – Branco

Simples, fiável, não complicada, o kit para porta frontal e traseira Honeywell Home DC313SFB é fornecido com opção de ajuste de volume para se adequar ao seu estado de espírito e um strobe LED para alertas visuais adicionais. Coloque um botão na porta frontal e outra nas traseiras de modo a que nunca deixe de atender.

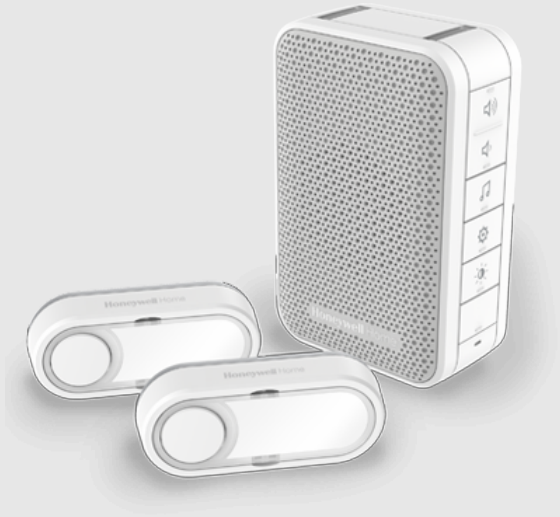

Conteúdo da embalagem:

1 x Campainha sem fios portátil,1 x Botão sem fio,1 x pilha CR2032 (3 V),1 x Guia de início rápida, 1 x Segurança e garantia, 1 x Declaração de Conformidade,

Características principais e vantagens:

Kit para porta frontal e traseira - Este kit para porta frontal e traseira proporciona uma solução simples e sem problemas para a sua casa. É fornecido com botões previamente ligados a uma campainha. Basta colocar um botão em cada porta de modo a nunca mais perder uma visita.

Nunca perca uma visita ou entrega - Leve a sua campainha portátil para qualquer lugar em torno da sua casa e jardim. Com a tecnologia de Honeywell ActivLink™ consegue atingir um alcance sem fios fiável até 150 m, enquanto o volume máximo de 84 dB pode ser ouvido até 80 m de distância.

Sem perturbações - Ajuste facilmente o volume para se adequar à sua família e estado de espírito ou quando simplesmente quiser um momento de silêncio.

Alertas visuais - O strobe LED proporciona um alerta visual discreto, mas eficaz, que complementa a sua melodia escolhida em ambientes ruidosos ou ajuda a alertar quando a campainha não puder ser ouvida.

Design revolucionário - Compactas e muito bem concebidas numa harmoniosa paleta de branco e prateado as nossas campainhas são concebidas com a sua casa em mente.

Paz de espírito - Paz de espírito para visitantes, graças a uma luz LED ativada por pressão, e para si, graças à função Secret Knock que toca uma melodia diferente, para que saiba se é um membro da família ou amigo que está à porta. Para uma paz de espírito plena, deixe Honeywell ActivLink™ interligar a sua campainha com os acessórios de segurança Honeywell e os kits de alarme de casa para construir o seu próprio alerta de casa e sistema de alarme por medida.

Fiabilidade e qualidade - Honeywell ActivLink™, utilizando a frequência de 868 MHz, é o nosso inovador protocolo sem fios que proporciona maior capacidade de alcance, duração de bateria prolongada até 5 anos e fiabilidade de ligação melhorada, tudo suportado pela nossa garantia de qualidade de produto de 2 anos.

Specification:

Campainha sem fios portátil	
Cor	Branco
Montagem na parede	Opcional
Frequência / Potência de transmissão / Alcance sem fios*	868MHz/150m
Alcance audível (volume)	80m (84dB)
Melodias	6
Som	Controlo de volume /Sirene interna
Tempo do alarme (minutos)	2 (Modo da sirene interna)
Alertas visuais	Funcionalidades da bateria/LED stroboscopico
Alimentação	Pilha: 4 x LR6 (AA) 1.5V - /(não incluído)
Duração da bateria (anos)	2
Funcionalidades da bateria	Indicador de bateria fraca /Compartimento de abertura fácil da bateria
Capacidade máxima do dispositivo	4 x Botão sem fio/Sensor de movimento sem fios/Sensor para portas e janelas sem fios
Reposição de fábrica	Si
Temperatura de funcionamento/armazenamento	0°C a +40°C/-20°C a +60°C
Dimensões (mm)/Peso (g)	110 (a) x 70 (l) x 42.5 (p) / 169 (g)
Bases de fixação	Suportes /Buchas de fixação /Parafusos

Botão sem fio	
Cor	Branco
Montagem na parede	Opcional
Opções de montagem sem parafusos (autocolantes)	Si
Frequência / Potência de transmissão / Alcance sem fios*	868MHz/200m
Alertas visuais	Luz LED ativada por pressão
Alimentação	Pilha: 1 x CR2032 (3V) - /(incluído)
Duração da bateria (anos)	2
Funcionalidades da bateria	Indicador de bateria fraca /Compartimento de abertura fácil da bateria
Design do botão	Horizontal compensado
Placa de nome	Si
Classificação IP	IP55
Temperatura de funcionamento/armazenamento	-20°C a +50°C/-20°C a +60°C
Dimensões (mm)/Peso (g)	30 (a) x 70 (l) x 16 (p) / 23.5 (g)
Bases de fixação	Suportes /Parafusos /Autocolantes

Embalagem	
Código EAN	5004100965110
Dimensões (mm)/Peso (g) da embalagem	216 (a) x 150 (l) x 68 (p) / 440 (g)
Quantidade da embalagem padrão	4

* Medido em campo aberto. Paredes, tectos e estructuras metálicas reduzirão o alcance máximo.